

GKA II

Das ProfiTicket in Zahlen

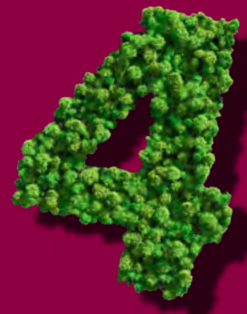
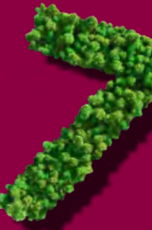
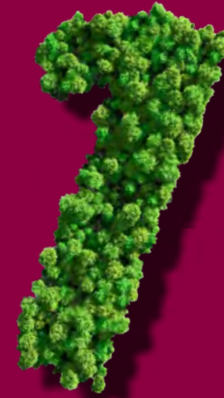

Preisübersicht

Für jeden so günstig wie möglich

Vollzahlende GKA II

2 Ringe		3 Ringe		5 Ringe		6 Ringe		7 Ringe		Gesamtnetz	
2. Klasse	1. Klasse	2. Klasse	1. Klasse	2. Klasse	1. Klasse	2. Klasse	1. Klasse	2. Klasse	1. Klasse	2. Klasse	1. Klasse
71,30 €	116,90 €	76,90 €	122,50 €	118,50 €	164,10 €	157,60 €	203,20 €	183,90 €	229,50 €	200,10 €	245,70 €

Auszubildende GKA II

2 Ringe		3 Ringe		5 Ringe		6 Ringe		7 Ringe		Gesamtnetz	
2. Klasse	1. Klasse	2. Klasse	1. Klasse	2. Klasse	1. Klasse	2. Klasse	1. Klasse	2. Klasse	1. Klasse	2. Klasse	1. Klasse
52,60 €	98,20 €	56,50 €	102,10 €	87,10 €	132,70 €	116,10 €	161,70 €	135,40 €	181,00 €	147,40 €	193,00 €

Alternativ: das BonusTicket für Azubis

Mit diesem Mobilitätsangebot fahren Ihre Auszubildenden im hvv Gesamtnetz (Ringe A–H)! Die Vorteile für Sie sind zufriedener und motiviertere Auszubildende sowie eine hohe Mitarbeitendenbindung an Ihr Unternehmen. Gleichzeitig bieten Sie neuen Auszubildenden einen zusätzlichen Anreiz, bei Ihnen zu starten.

Weitere Infos erhalten Sie unter hvv.de/bonusticket

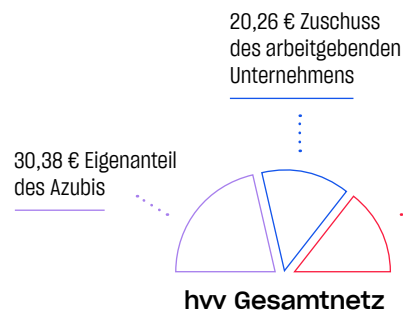

Das BonusTicket für Azubis wird gemeinsam finanziert.

20,26 € Zuschuss der Hansestadt Hamburg oder der Kreise/Landkreise Cuxhaven, Harburg, Herzogtum Lauenburg, Pinneberg, Segeberg oder Stormarn.

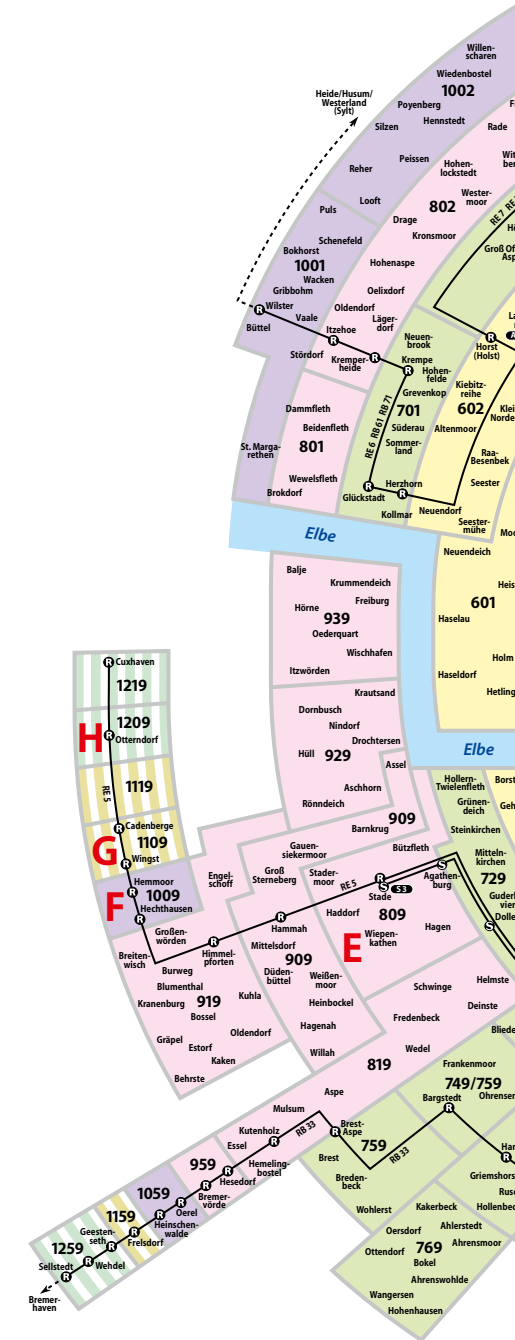

Fahrgeldzuschuss

Lohnsteuer- und sozialversicherungsfrei

Sie unterstützen das ProfiTicket mit einem Fahrgeldzuschuss von mindestens 14,92 € pro Monat. Dieser ist individuell gestaltbar und kann bis zu 100% der ProfiTicket-Kosten betragen. Der Fahrgeldzuschuss wird zusätzlich zum ohnehin geschuldeten Lohn/Gehalt gezahlt und ist komplett **lohnsteuer- und sozialversicherungsfrei**.

Ein paar Dinge sind dennoch zu beachten:

- Die Arbeitgebenden haben den Zuschuss grundsätzlich getrennt im Lohnkonto aufzuzeichnen (§ 4 Abs. 2 Nr. 4 LStDV). Er ist ferner auf der Lohnsteuerbescheinigung gesondert auszuweisen (§ 41b Abs. 1 Satz 2 Nr. 6 EStG).
- Im Preis des ProfiTickets sind 7% Mehrwertsteuer enthalten. Ein Vorsteuerabzug für das Unternehmen ist nicht möglich, denn es ist nur als Vermittler tätig.
- Die steuerfreien Leistungen werden im Rahmen der Einkommensteuererklärung auf die Entfernungspauschale angerechnet, so dass sich der Werbungskostenabzug entsprechend mindert.

Lohnsteuer- und
sozialversicherungsfrei

Anteil für
Arbeitnehmende
monatlich nur noch 56,38 €

Zuschuss des
Unternehmens
mindestens 14,92 €

Beispiel: ProfiTicket 2 Ringe 71,30 €



Erstattungsliste

GKA II Vollzahlende

Sind Mitarbeitende mindestens 21 Tage bettlägerig krank oder können laut ärztlichem Attest den ÖPNV nicht nutzen, ist eine tagesgenaue Erstattung möglich. Soll über mehr als 30 Tage erstattet werden, berechnen Sie bitte den Betrag aus der Erstattung für 30 Tage zuzüglich der zusätzlichen Kranktage (Beispiel: Erstattung für 42 Tage = Erstattung 30 Tage + Erstattung 12 Tage).



2 Ringe

Tag	2. Klasse	1. Klasse
1	2,38	3,90
2	4,75	7,79
3	7,13	11,69
4	9,51	15,59
5	11,88	19,48
6	14,26	23,38
7	16,64	27,28
8	19,01	31,17
9	21,39	35,07
10	23,77	38,97
11	26,14	42,86
12	28,52	46,76
13	30,90	50,66
14	33,27	54,55
15	35,65	58,45
16	38,03	62,35
17	40,40	66,24
18	42,78	70,14
19	45,16	74,04
20	47,53	77,93
21	49,91	81,83
22	52,29	85,73
23	54,66	89,62
24	57,04	93,52
25	59,42	97,42
26	61,79	101,31
27	64,17	105,21
28	66,55	109,11
29	68,93	113,00
30	71,30	116,90



3 Ringe

Tag	2. Klasse	1. Klasse
1	2,56	4,08
2	5,13	8,17
3	7,69	12,25
4	10,25	16,33
5	12,82	20,42
6	15,38	24,50
7	17,94	28,58
8	20,51	32,67
9	23,07	36,75
10	25,63	40,83
11	28,20	44,92
12	30,76	49,00
13	33,32	53,08
14	35,89	57,17
15	38,45	61,25
16	41,01	65,33
17	43,58	69,42
18	46,14	73,50
19	48,70	77,58
20	51,27	81,67
21	53,83	85,75
22	56,39	89,83
23	58,96	93,92
24	61,52	98,00
25	64,08	102,08
26	66,65	106,17
27	69,21	110,25
28	71,77	114,33
29	74,34	118,42
30	76,90	122,50



5 Ringe

Tag	2. Klasse	1. Klasse
1	3,95	5,47
2	7,90	10,94
3	11,85	16,41
4	15,80	21,88
5	19,75	27,35
6	23,70	32,82
7	27,65	38,29
8	31,60	43,76
9	35,55	49,23
10	39,50	54,70
11	43,45	60,17
12	47,40	65,64
13	51,35	71,11
14	55,30	76,58
15	59,25	82,05
16	63,20	87,52
17	67,15	92,99
18	71,10	98,46
19	75,05	103,93
20	79,00	109,40
21	82,95	114,87
22	86,90	120,34
23	90,85	125,81
24	94,80	131,28
25	98,75	136,75
26	102,70	142,22
27	106,65	147,69
28	110,60	153,16
29	114,55	158,63
30	118,50	164,10



6 Ringe

Tag	2. Klasse	1. Klasse
1	5,25	6,77
2	10,51	13,55
3	15,76	20,32
4	21,01	27,09
5	26,27	33,87
6	31,52	40,64
7	36,77	47,41
8	42,03	54,19
9	47,28	60,96
10	52,53	67,73
11	57,79	74,51
12	63,04	81,28
13	68,29	88,05
14	73,55	94,83
15	78,80	101,60
16	84,05	108,37
17	89,31	115,15
18	94,56	121,92
19	99,81	128,69
20	105,07	135,47
21	110,32	142,24
22	115,57	149,01
23	120,83	155,79
24	126,08	162,56
25	131,33	169,33
26	136,59	176,11
27	141,84	182,88
28	147,09	189,65
29	152,35	196,43
30	157,60	203,20



7 Ringe

Tag	2. Klasse	1. Klasse
1	6,13	7,65
2	12,26	15,30
3	18,39	22,95
4	24,52	30,60
5	30,65	38,25
6	36,78	45,90
7	42,91	53,55
8	49,04	61,20
9	55,17	68,85
10	61,30	76,50
11	67,43	84,15
12	73,56	91,80
13	79,69	99,45
14	85,82	107,10
15	91,95	114,75
16	98,08	122,40
17	104,21	130,05
18	110,34	137,70
19	116,47	145,35
20	122,60	153,00
21	128,73	160,65
22	134,86	168,30
23	140,99	175,95
24	147,12	183,60
25	153,25	191,25
26	159,38	198,90
27	165,51	206,55
28	171,64	214,20
29	177,77	221,85
30	183,90	229,50



Gesamtnetz

Tag	2. Klasse	1. Klasse
1	6,67	8,19
2	13,34	16,38
3	20,01	24,57
4	26,68	32,76
5	33,35	40,95
6	40,02	49,14
7	46,69	57,33
8	53,36	65,52
9	60,03	73,71
10	66,70	81,90
11	73,37	90,09
12	80,04	98,28
13	86,71	106,47
14	93,38	114,66
15	100,05	122,85
16	106,72	131,04
17	113,39	139,23
18	120,06	147,42
19	126,73	155,61
20	133,40	163,80
21	140,07	171,99
22	146,74	180,18
23	153,41	188,37
24	160,08	196,56
25	166,75	204,75
26	173,42	212,94
27	180,09	221,13
28	186,76	229,32
29	193,43	237,51
30	200,10	245,70



Erstattungsliste

GKA II Auszubildende

Sind Mitarbeitende mindestens 21 Tage bettlägerig krank oder können laut ärztlichem Attest den ÖPNV nicht nutzen, ist eine tagesgenaue Erstattung möglich. Soll über mehr als 30 Tage erstattet werden, berechnen Sie bitte den Betrag aus der Erstattung für 30 Tage zuzüglich der zusätzlichen Kranktage (Beispiel: Erstattung für 42 Tage = Erstattung 30 Tage + Erstattung 12 Tage).



2 Ringe

Tag	2. Klasse	1. Klasse
1	1,75	3,27
2	3,51	6,55
3	5,26	9,82
4	7,01	13,09
5	8,77	16,37
6	10,52	19,64
7	12,27	22,91
8	14,03	26,19
9	15,78	29,46
10	17,53	32,73
11	19,29	36,01
12	21,04	39,28
13	22,79	42,55
14	24,55	45,83
15	26,30	49,10
16	28,05	52,37
17	29,81	55,65
18	31,56	58,92
19	33,31	62,19
20	35,07	65,47
21	36,82	68,74
22	38,57	72,01
23	40,33	75,29
24	42,08	78,56
25	43,83	81,83
26	45,59	85,11
27	47,34	88,38
28	49,09	91,65
29	50,85	94,93
30	52,60	98,20



3 Ringe

Tag	2. Klasse	1. Klasse
1	1,88	3,40
2	3,77	6,81
3	5,65	10,21
4	7,53	13,61
5	9,42	17,02
6	11,30	20,42
7	13,18	23,82
8	15,07	27,23
9	16,95	30,63
10	18,83	34,03
11	20,72	37,44
12	22,60	40,84
13	24,48	44,24
14	26,37	47,65
15	28,25	51,05
16	30,13	54,45
17	32,02	57,86
18	33,90	61,26
19	35,78	64,66
20	37,67	68,07
21	39,55	71,47
22	41,43	74,87
23	43,32	78,28
24	45,20	81,68
25	47,08	85,08
26	48,97	88,49
27	50,85	91,89
28	52,73	95,29
29	54,62	98,70
30	56,50	102,10

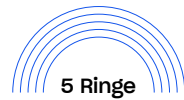

5 Ringe

Tag	2. Klasse	1. Klasse
1	2,90	4,42
2	5,81	8,85
3	8,71	13,27
4	11,61	17,69
5	14,52	22,12
6	17,42	26,54
7	20,32	30,96
8	23,23	35,39
9	26,13	39,81
10	29,03	44,23
11	31,94	48,66
12	34,84	53,08
13	37,74	57,50
14	40,65	61,93
15	43,55	66,35
16	46,45	70,77
17	49,36	75,20
18	52,26	79,62
19	55,16	84,04
20	58,07	88,47
21	60,97	92,89
22	63,87	97,31
23	66,78	101,74
24	69,68	106,16
25	72,58	110,58
26	75,49	115,01
27	78,39	119,43
28	81,29	123,85
29	84,20	128,28
30	87,10	132,70



6 Ringe

Tag	2. Klasse	1. Klasse
1	3,87	5,39
2	7,74	10,78
3	11,61	16,17
4	15,48	21,56
5	19,35	26,95
6	23,22	32,34
7	27,09	37,73
8	30,96	43,12
9	34,83	48,51
10	38,70	53,90
11	42,57	59,29
12	46,44	64,68
13	50,31	70,07
14	54,18	75,46
15	58,05	80,85
16	61,92	86,24
17	65,79	91,63
18	69,66	97,02
19	73,53	102,41
20	77,40	107,80
21	81,27	113,19
22	85,14	118,58
23	89,01	123,97
24	92,88	129,36
25	96,75	134,75
26	100,62	140,14
27	104,49	145,53
28	108,36	150,92
29	112,23	156,31
30	116,10	161,70



7 Ringe

Tag	2. Klasse	1. Klasse
1	4,51	6,03
2	9,03	12,07
3	13,54	18,10
4	18,05	24,13
5	22,57	30,17
6	27,08	36,20
7	31,59	42,23
8	36,11	48,27
9	40,62	54,30
10	45,13	60,33
11	49,65	66,37
12	54,16	72,40
13	58,67	78,43
14	63,19	84,47
15	67,70	90,50
16	72,21	96,53
17	76,73	102,57
18	81,24	108,60
19	85,75	114,63
20	90,27	120,67
21	94,78	126,70
22	99,29	132,73
23	103,81	138,77
24	108,32	144,80
25	112,83	150,83
26	117,35	156,87
27	121,86	162,90
28	126,37	168,93
29	130,89	174,97
30	135,40	181,00



Gesamtnetz

Tag	2. Klasse	1. Klasse
1	4,91	6,43
2	9,83	12,87
3	14,74	19,30
4	19,65	25,73
5	24,57	32,17
6	29,48	38,60
7	34,39	45,03
8	39,31	51,47
9	44,22	57,90
10	49,13	64,33
11	54,05	70,77
12	58,96	77,20
13	63,87	83,63
14	68,79	90,07
15	73,70	96,50
16	78,61	102,93
17	83,53	109,37
18	88,44	115,80
19	93,35	122,23
20	98,27	128,67
21	103,18	135,10
22	108,09	141,53
23	113,01	147,97
24	117,92	154,40
25	122,83	160,83
26	127,75	167,27
27	132,66	173,70
28	137,57	180,13
29	142,49	186,57
30	147,40	193,00



Gesamtnetz
BonusTicket für Azubis

Tag	2. Klasse
1	1,69
2	3,38
3	5,06
4	6,75
5	8,44
6	10,13
7	11,82
8	13,50
9	15,19
10	16,88
11	18,57
12	20,26
13	21,94
14	23,63
15	25,32
16	27,01
17	28,70
18	30,38
19	32,07
20	33,76
21	35,45
22	37,14
23	38,82
24	40,51
25	42,20
26	43,89
27	45,58
28	47,26
29	48,95
30	50,64

Ersparnisse

Günstiger fahren mit dem ProfiTicket

Die Auflistung zeigt mögliche monatliche Ersparnisse am Beispiel ausgewählter Tickets (GKA II).

Das ProfiTicket im Vergleich zur **Vollzeit-Karte im Abo** bei Berücksichtigung eines Fahrgeldzuschusses von **mindestens 14,92 €**.

Geltungs- bereich Abo	Kosten Vollzeit- Karte im Abo	entspricht ProfiTicket	Kosten ProfiTicket für Teilnehmende	Ersparnis mit ProfiTicket für Teilnehmende
2 Zonen	58,50 €	2 Ringe 71,30 €	56,38 €	2,12 €
4 Zonen/ Hamburg AB	93,70 €	2 Ringe 71,30 €	56,38 €	37,32 €
5 Zonen	117,80 €	3 Ringe 76,90 €	61,98 €	55,82 €
6 Zonen/ 3 Ringe	141,80 €	3 Ringe 76,90 €	61,98 €	79,82 €
4 Ringe	176,30 €	5 Ringe 118,50 €	103,58 €	72,72 €
5 Ringe	187,40 €	5 Ringe 118,50 €	103,58 €	83,82 €
6 Ringe	209,00 €	6 Ringe 157,60 €	142,68 €	66,32 €
7 Ringe	212,40 €	7 Ringe 183,90 €	168,98 €	43,42 €
Gesamtnetz	214,80 €	Gesamtnetz 200,10 €	185,18 €	29,62 €

Das ProfiTicket für Azubis im Vergleich zur **Azubi-Karte im Abo** bei Berücksichtigung eines Fahrgeldzuschusses von **mindestens 14,92 €**.

Geltungs- bereich Abo	Kosten Azubi- Karte im Abo	entspricht ProfiTicket	Kosten ProfiTicket Azubi für Teilnehmende	Ersparnis mit ProfiTicket für Teilnehmende
2 Zonen	43,00 €	2 Ringe 52,60 €	37,68 €	5,32 €
4 Zonen/ Hamburg AB	69,00 €	2 Ringe 52,60 €	37,68 €	31,32 €
5 Zonen	86,80 €	3 Ringe 56,50 €	41,58 €	45,22 €
6 Zonen/ 3 Ringe	104,30 €	3 Ringe 56,50 €	41,58 €	62,72 €
4 Ringe	129,80 €	5 Ringe 87,10 €	72,18 €	57,62 €
5 Ringe	137,90 €	5 Ringe 87,10 €	72,18 €	65,72 €
6 Ringe	154,00 €	6 Ringe 116,10 €	101,18 €	52,82 €
7 Ringe	156,50 €	7 Ringe 135,40 €	120,48 €	36,02 €
Gesamtnetz	158,80 €	Gesamtnetz 147,40 €	132,48 €	26,32 €

Alle aufgeführten Kosten und Ersparnisse gelten pro Monat. Zuschlag 1. Klasse RB/RE 45,60 €